

ビバ!ニュータウン

第4水曜

◆発行日/毎月第2水曜・第4水曜 ◆配布エリア/妙法寺・須磨NT・学園都市・西神南・西神NT 各全域 73,200部
◆発行/NPO法人 ビバ・ニュータウン編集室 〒650-0023 神戸市中央区栄町通 3-6-7 大栄ビル
TEL.078-321-5797(代) FAX.078-392-3423 E-mail info@vivanewtown.com http://www.vivanewtown.com

無料相談受付中!

水回りリフォーム
屋根・外壁リフォーム
遺品整理 不用品回収



STYLE CHANGE

(株)スタイルチェンジ

☎070-8313-7657 <公式LINE>



広々とした明るい空間で元気にトレーニング!

アシックス機能訓練特化型デイサービス

介護保険適用施設

Tryus

by ASICS

4/1(金)

舞子台にオープン!!

アシックス独自の運動プログラム 立つ 歩く 転ばない ためのトレーニング



トライアス舞子のスタッフ



身体測定「歩行能力」



デュアルタスクウォーキング

「トライアス」はアシックスが運営するデイサービス。大手スポーツ用品メーカーとしてさまざまな運動に携わり、長年培ってきた知見をつぎ込んだ独自のカリキュラムが注目されている。既存のデイサービスのイメージ

「歩く」「転ばない」という日常生活動作に必要な身体機能を総合的に向上させる。中でもトライアス舞子で新たに取り入れる「デュアルタスクウォーキング」は、考えながら歩くトレーニングで、転倒予防に必要な運動能力と注意能力を向上させる。

「一人でも買物に行けるようになりたい」「一人でお風呂に入りたい」など目標はさまざま。一人ひとりの目指す「なりたい自分」を実現していくために、トライアスではトレーニング専門のスタッフが的確な指導を行い、親身になって一人ひとりの個別の運動プログラムを設定。3カ月に1回の身体測定では、筋力や歩行能

アシックス機能訓練特化型デイサービス・トライアスは、神戸市内3店舗目となる「トライアス舞子」を4月1日(金)にオープンする。同施設は1店舗目の西区竜が岡の「トライアス神戸西」2店舗目の同区「トライアス西神中央」が好評で利用者の空き枠が少ない状態。そしてこの度、介護認定者の多い垂水区で初めての開所となった。美しい海を眺める明石海峡大橋のふもと、風光明媚な環境が利用者の心身を癒す。

「一人でも買物に行けるようになりたい」「一人でお風呂に入りたい」など目標はさまざま。一人ひとりの目指す「なりたい自分」を実現していくために、トライアスではトレーニング専門のスタッフが的確な指導を行い、親身になって一人ひとりの個別の運動プログラムを設定。3カ月に1回の身体測定では、筋力や歩行能

「歩く」「転ばない」という日常生活動作に必要な身体機能を総合的に向上させる。中でもトライアス舞子で新たに取り入れる「デュアルタスクウォーキング」は、考えながら歩くトレーニングで、転倒予防に必要な運動能力と注意能力を向上させる。

「一人でも買物に行けるようになりたい」「一人でお風呂に入りたい」など目標はさまざま。一人ひとりの目指す「なりたい自分」を実現していくために、トライアスではトレーニング専門のスタッフが的確な指導を行い、親身になって一人ひとりの個別の運動プログラムを設定。3カ月に1回の身体測定では、筋力や歩行能

アシックス機能訓練特化型デイサービス・トライアスは、神戸市内3店舗目となる「トライアス舞子」を4月1日(金)にオープンする。同施設は1店舗目の西区竜が岡の「トライアス神戸西」2店舗目の同区「トライアス西神中央」が好評で利用者の空き枠が少ない状態。そしてこの度、介護認定者の多い垂水区で初めての開所となった。美しい海を眺める明石海峡大橋のふもと、風光明媚な環境が利用者の心身を癒す。

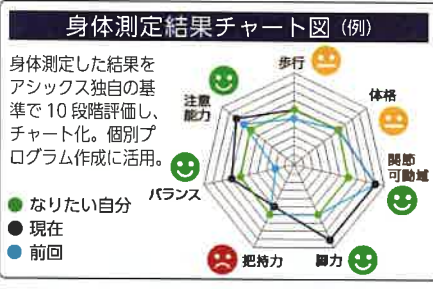

「一人でも買物に行けるようになりたい」「一人でお風呂に入りたい」など目標はさまざま。一人ひとりの目指す「なりたい自分」を実現していくために、トライアスではトレーニング専門のスタッフが的確な指導を行い、親身になって一人ひとりの個別の運動プログラムを設定。3カ月に1回の身体測定では、筋力や歩行能

「一人でも買物に行けるようになりたい」「一人でお風呂に入りたい」など目標はさまざま。一人ひとりの目指す「なりたい自分」を実現していくために、トライアスではトレーニング専門のスタッフが的確な指導を行い、親身になって一人ひとりの個別の運動プログラムを設定。3カ月に1回の身体測定では、筋力や歩行能

「一人でも買物に行けるようになりたい」「一人でお風呂に入りたい」など目標はさまざま。一人ひとりの目指す「なりたい自分」を実現していくために、トライアスではトレーニング専門のスタッフが的確な指導を行い、親身になって一人ひとりの個別の運動プログラムを設定。3カ月に1回の身体測定では、筋力や歩行能



トライアス舞子

〒655-0046 神戸市垂水区舞子台 2-9-13

お問い合わせは下記まで

☎0120-117-126

(アクセス) JR「舞子駅」より徒歩7分、山陽電鉄「舞子公園駅」より徒歩8分 ★送迎あり★送迎エリアはご相談ください。



スタッフ募集中

見学・体験利用随時受付中!

http://tryus.jp/

サービス提供時間: (午前の部) 9:00~12:05 (午後の部) 13:30~16:35
営業日: 月~金(祝日を含む) 休業日: 土日、お盆休み、年末年始



新学年スタート前に! 今の学力を知ろう!

新小2
新高3

春の学力診断テスト

無料ご招待

ご自宅で受験可能

春から始まる新学年の勉強の前に、前学年の学習内容を総チェック。今の学力を確認することで、新学年が始まるまでにどの単元を重点的に勉強する必要があるのかを把握することができます。テストの結果をお返す際に、春休み中の家庭学習についてアドバイスもさせていただきます。

新小2~新中1

算国 (各30分)

出題範囲: 前学年の学習内容

新中2・3

数英 (各40分)

出題範囲: 前学年の学習内容

新高1~3

数英 (各100分)

出題範囲: 前学年の学習内容 ※新高1は数学のみ

学力診断テストのお申し込みは
こちら!



エディック個別

お問い合わせ・お申し込みはwebまたはフリーダイヤルで!

☎0120-540-555

月~金 10:00~17:00 ※土日・祝日は受付していません

webは24時間受付

www.edickobetsu.jp

エディック個別 検索

エディック

www.edic.jp

分析セミナーのお申し込みは
こちら!



2022 兵庫県公立高校入試分析セミナー超速報

親子参加推奨 対象 新中1~新中3の保護者

開催日 4/2(土) 参加無料 オンライン開催!

① 16:00~16:45 ② 20:00~20:45

※①②ともに内容は同じです

◆兵庫県公立高校入試の特徴を知ろう!

[推薦入試・特色選抜編]

◆2022 一般入試 社会・理科・英語の傾向と今後の対策



お申し込みは 3/30(水) まで!

こころの問題
気分沈み
あなたの周りの困っている人へ！
さまざまな困難で仕事が続かない人をフォロー！
社会との関わり
職場の人間関係
見学・体験随時受付中

編集室 おすすめファイル 明石市松の内
障害のある人の働くをサポートする福祉サービス
アイ・ワークス 西明石 駅近便利

「一般企業への就職を目指す人(18歳以上・65歳未満までの就職の準備も、就職後もサポートする)
就労移行支援事業所

就労移行支援とは、障害のある人の一般企業への就職をサポートする通所型の福祉サービス。就職のためのスキルアップから就職支援、就職後の職場定着支援までをサポートする。身体障害や知的障害、精神障害のほか、発達障害や難病も対象とし、手帳の有無にかかわらず就職に困難が

西明石は社会貢献をモットーに地元に着目した活動を続ける。今年夏で開所、6年目を迎える。就活に踏み出せない人はスキルアップを目指して、ぜひ一度相談を！

Twins Works 就労移行支援
アイ・ワークス 西明石
〒673-0016 明石市松の内2-6-8 西明石スポットビル3F
営業時間/平日・土曜日・祝日(日曜日以外) 9:00~18:00
☎0120-803-721
アイ・ワークス神戸三宮 ☎0120-937-347

まずはYouTubeとSNSをチェック！

アイ・ワークス 西明石
JR西明石駅より徒歩約4分

垂水区「五色塚古墳」を舞台にアニメMVプロジェクトが始動！

ワンダリズム きみを呼ぶ声

神戸市と東宝がプロジェクトを組み、垂水区の五色塚古墳(垂水区五色山)を舞台にしたアニメーションミュージックビデオ「ワンダリズム きみを呼ぶ声」を制作した。3月末より配信開始(youtubeで公開)する。

さまざまな映画作品を製作・配給してきた東宝株式会社の自社アニメレベルとして2012年に設立されたT.O.H.O animation。10周年を迎える同レベルが挑む新たなアニメプロジェクトは目の前にある地元を見つめ直し、新たな価値観を見出そうとする「地方から生まれる物語」がテーマ。神戸は日本映画発祥の地の1つであり、映画と関連の深い街。しかし、お洒落で異国情緒あふれる港町や異人館ではなく、意外にも「古墳」が選ばれた。

前方後円墳。成り立ちや埋葬されている人物が不明など多くの謎が残る。また、全国でもめずらしい海に面した立地、住宅に囲まれ時空の歪みから突如現れたような異様な佇まいが特徴の「ミステリアスすぎる巨大古墳」。そのミステリアスさが若きクリエイターの創作意欲をかき立てたことで、奇想天外なSFファンタジー作品が生まれた。



©Kobe City 主人公【なつしま】設定画

【ストーリー】
遠い未来。かつての文明は失われ、全ては海の中へと消えてしまった世界。人々は船を繋ぎ合わせた巨大な浮島で船上生活を送っていた。フジツボ取りやペンギンの世話などをしながら船上生活をする、主人公【なつしま】は、この世界を飛び出し、未知なる大冒険に出ることに憧れを抱きつつも、何も変わらない、いつもの日常を過ごしていた。ある日【なつしま】は、突然、空から落ちてきた不思議な石を見つける。船上生活では見たこともないその石に「何か」を感じた【なつしま】は、導かれるように、海へと飛び出す。そこに待ち受けていたのは世界のある「秘密」だった。

今回の物語はこれまでの地方創生ムービーとは一線を画す「ともに育てていく」プロジェクト。地域の良さを話題性のある見せ方で一挙に多くの人に知ってもらおう前提ではなく、一人ひとりの心を動かす、ファンを創り、ともに物語を育てていく「きみと育ててゆく物語」がコンセプト。今後地元企業や市民たちとさまざまな形でコラボを企画し、SNSで情報発信していくという。

ピバ！ニュータウン
公式Instagramはじめました
最新の情報を随時更新中！
ぜひフォローお願いします

<https://www.wonderism-kobeproject.com>

ビバ！山柳 兼題「咲く」

天	球根は今年も咲いた生きていた	井吹西	北尾	好江
地	iPS蘇らんと咲く命	竹の台	杉原	裕幸
人	梅五輪咲いて雛の箱開ける	井吹東	石川	陸子

《評》天花の後は忘れていたのに、庭の隅に今年もちゃんと花をつけている……ああ生きていたんだという感動と喜び。その姿に命の尊厳と不思議さに改めて思いを巡らせている作者。季節を忘れずに咲く草花を愛でながら、ヒト科もこのコロナ禍を乗り越えてまた、穏やかな日常を咲かさねば……。『地』あらゆる臓器や組織に成長できるという魔法のような万能細胞。そのiPS細胞の山中教授にノーベル賞が贈られた時、日本人の受賞に誇らしく、感動したのを覚えている。この細胞で命を救われたり機能が蘇ったり……。再び咲かんと望みを託し、その日を待つおられる方も多いだろう。『人』ネットなら飾る日も仕舞うベストな日まで教えてくれる時代だが、梅の五輪で箱を開けたという作者。事実を淡々と詠んだ事で、梅五輪・雛(ひいな)・箱開ける……。その言葉と行為が互いに響き合って、春の兆しや梅の香り、娘への思いなどが手に伝わり、伝わってゆく句になっている。

兼「諦める」…3月末締切
題「車」…4月末締切

ハガキの裏に未発表の自作品3句以内と作品の横に住所、氏名を必ず明記して下記まで郵送を。

〒650-0023 神戸市中央区栄町通3-6-7 大栄ビル9階
ピバ！ニュータウン編集室「川柳係」
Eメールでも受付 アドレス info@vivanewtown.com

毎月入選者3名の投句者様に編集室よりプレゼントを贈らせて頂きます。皆様力作をお待ちしています！

人はもともと遠視の状態です。成長に伴い眼球も大きくなり、眼軸(目の長さ)も伸びることで遠視が正視に近づいていきます。近視の進行には個人差が大きく、遺伝要因と環境要因の2つが指摘されています。

近頃はゲーム、読書、勉強(ゲーム、読書、勉強)は近視の進行を加速する。近年世界的にも近視人口が増加しており、スマートフォン、タブレットの普及の関与が指摘されている。わが国でも中学生の時点で近視で眼鏡やコンタクトをし



院長 山上 雄一

子供の近視について!! たがみ眼科医院

編集室のお役立ち情報 学園西町

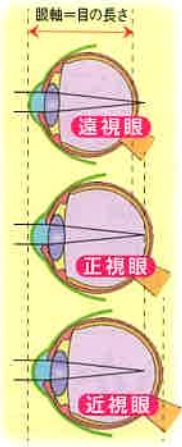

近視の新たな治療

近視は眼球が長くなることで起きるので一度進行した近視を戻すことはできない。学童期の近視の進行を緩やかにすることが大切だ。ここ数年近視の研究が進んでおり、学童期の近視の進行に有効な治療が開発されている。低濃度アトロピン点眼や、就寝時にハードコンタクトレンズを装着する治療(オルソケラトロジー)などがある。残念ながら、学童期の近視では保険診療では認められておらず、自己負担となるが、かなりの効果が見込めるという。学童期にしかできない治療なので興味のある方は一度相談を。

創造力、無限大∞ 高校生ビジネスプラン・グランプリ 啓明学院高等学校 学校賞

同コンテストは将来を担う若者の起業家マインドの向上を目的に開催され、今年度で9回目を迎える。応募資格は全国の高校生からなるグループまたは個人。今回は353校が参加し、計3087件のビジネスプランの応募があった。

同校では2016年から総合的な学習の一環として全校生徒が参加する「啓明ビジネスプランコンテスト」を実施。社会課題を持続可能なビジネスの手法を用いて解決しようとする取り組みで、今年度は1年生約250人全員が参加した。昨年7月には起業家として活躍している同校卒業生

らによる講演会など事前学習も行われた。個人やチーム(3人以下)で社会や地域が抱える課題について考え、事業を成立させるための顧客のニーズを基に運営や戦略、販促方法をさらに収益計算まで取り組みプランを作成した。「ビジネスプラン・グランプリ」にはクラス予選を勝ち抜いた計64作品を応募した。

64作品の中から外部審査員も招き上位3作品を選出し、昨年12月に校内で開かれた「啓明ビジネスプランコンテスト」で3組によるプレゼンテーションを行った。優勝したのは藤本洗大さんの「ソール」である。ソールは11年の藤本さんは高校入学後に購入したスパイクが合わず、



藤本 洗大さん

たがみ眼科医院 ☎078(793)0333

西学区園西町1丁目13 <http://tagamiganka.jp>

学園都市駅ビル3階 駅直結で便利!!

同コンテストに入賞した兵庫県内高校生による「高校生ビジネスプラン発表会INひょうご」が2月23日(水・祝)にオンラインにて開催され、約200人がライブで視聴した。全応募作の中で3位にあたる審査員特別賞を受賞した灘高等学校をはじめ4校7作品の発表があり、学校賞を受けた啓明学院代表として藤本さんが参加した。

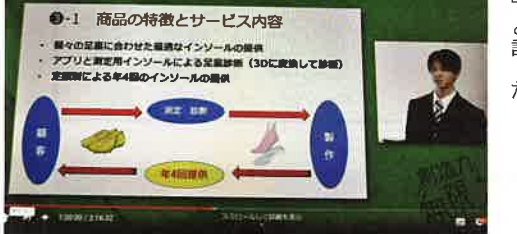

オンラインライブの様子

この日は生徒による活動報告があり「神戸発祥のものが多くて驚いた」「神戸は自慢の街。多くの人に知ってもらいたい」と神戸の魅力再認識。吉田颯さんは「地元の人

に寄り添い、社会を明るくする人に成長して欲しいですね」と語った。

谷口教授による「コミュニティをデザインしよう」地域社会を元気にする、持続可能なまちづくり」と題した講演会も開かれた。最後はスマートフォンを介して「コミュニティをデザインしよう」地域社会を元気にする、持続可能なまちづくり」と題した講演

県立須磨友が丘高等学校(須磨区友が丘)の学校設定科目「日本の地域」の授業で学習発表会が2月22日(火)に開かれた。

この科目は日本各地の地理的な問題や歴史、産業について学ぶ授業で、昨年9月から神戸の特色や特産品について遊びを通して学ぶことができた。カードゲーム「神戸王」の制作に取り組んできた。このカードゲームの元は新潟県佐渡市をテーマにした「知域王(ちいき

グループ)「アラカルト」の4テーマ計48種類。神戸牛・そばめし・ケミカルシューズ・五色塚古墳・六甲山牧場などカードに写真とともに簡単な説明文を添えた。また裏面のQRコードを読み込むと、さらに詳しく調べることができる工夫も。ナンバーカードはポータブルをモチーフに計60枚それぞれに神戸の豆知識を記載した。ゲーム性を高める関連カードには「楠木正成と湊川神社など地域の繋がりを取り入れた」と話すのは丸尾和真さん。カードの絵柄を担当した岩本萌果さんは「神戸らしさにこだわらながらシンプルに仕上げた」と海や山に囲まれた神戸の風景を描いた。



ファミリー歯科クリニック

一般歯科・小児歯科・矯正歯科

受付時間	月	火	水	木	金	土	日
9:00~12:30	○	○	○	○	○	○	○
14:30~18:00	○	○	○	○	○	○	☆

★第3日曜午前のみ(変更あり)矯正治療日
休診日/◆水曜日 ◆第3以外の日曜 ◆祝祭日

須磨区北落合3丁目2番2号4F(須磨) 0796-3020

小児科・整形外科
外科・循環器

浅野医院

担当医師 浅野 孝治・浅野 環

診療時間	月	火	水	木	金	土	日	祝
AM 9:00~12:00	○	○	○	○	○	○	○	×
PM 4:00~7:00	○	×	○	×	○	×	×	×

◆小児科予約制あり◆ (予防接種・乳児検診・健康相談)

小児科予約専用アドレス <http://www.asanoin.com>

西区竹の台2-19-2 ☎992-0320

明石市認定 「就労移行支援ひかり明石校」

ひかりは うつ症状・発達障害 など、障がいをお持ちの方が通所できる教室です

市外在住の方も利用可能です!

2021年7月開校 明石駅徒歩5分!

アップグレードビジネス学院にて長年培ってきたノウハウとテクニックでよりよい方向へと導きます。

パソコン基礎~MOS資格まで対応 難関MOSマスター取得者 多数輩出!!

個別学習だから自分のペースで学べる

福祉サービスなので9割以上の方が受講料無料

対象者 ●躁鬱症状・ひきこもりの方 ※50歳未満で就労意欲のある方
●自立支援医療または障がい者手帳をお持ちの方 (お持ちでない方はご相談ください)

詳しくはお気軽にお問い合わせください!

就労移行支援 **ひかり明石校** ☎078-912-1011

〒673-0891 明石市大明石町1丁目13-20 美田ビル202 営業時間/月~金10:00~16:00 <https://www.hikari8.net/>

ひかり新長田校 ☎078-798-6483 ひかり鈴蘭台校 ☎078-591-1817

育成医療指定機関・顎変形症保険医療機関

渡辺矯正歯科

Waterbath Orthodontic Clinic

相談無料 予約制 Tel.078-795-0888

診療時間 月曜・木曜・金曜 PM1:00~8:00
土曜・第2,4日曜 AM9:30~12:00 PM1:30~6:00
休診日 火曜・水曜・第1,3日曜・祝日

須磨区北落合2-7-4 渡辺矯正歯科

井吹台北町

西神南

にしもとクリニック
いしいこどもクリニック
たんぼぼ歯科
あかはね薬局

循環器内科

診療時間	月	火	水	木	金	土	日
9:00~12:00	○	○	○	○	○	○	×
16:00~19:00	○	○	×	○	○	×	×

風しん抗体検査・風しん第5期定期接種
クーポン券・本人確認書類ご持参ください。

認知症 機能検査 (電話予約必要)
事前にお渡しする書類・受診券をご持参ください。

循環器内科・外科・リハビリテーション科
にしもとクリニック

【かぜ症状のある方】
事前にお電話にてご相談ください。
院内の立ち入りは
ご遠慮ください。

花粉症の症状でお困りの方
ご相談ください!

☎(991)6001
神戸市西区井吹台北町2-17-12
診療時間/9:00~19:00
休診日/日曜・祝日 (駐車場5台有)

小児科

診療時間	月	火	水	木	金	土	日
(午前) 9:00~12:00	○	○	○	○	○	○	×
14:20~15:30	○	○	○	○	○	○	×
(午後) 15:30~18:30	○	○	○	○	○	○	×

心臓検査
心臓超音波検査
心臓MRI検査

医師法人社団
いしいこどもクリニック
ISHII KID'S CLINIC
診療科目/小児科・アレルギー科・小児循環器内科
http://www.ishii-kodomo.jp

5~12歳までの小児用ワクチン

12歳以上

神戸市 おおひま 当院
予約サイト からご予約

☎(990)3005
神戸市西区井吹台北町2-17-13
診療時間/9:00~18:30
休診日/日曜・祝日 (駐車場7台有)

一般歯科・小児歯科・矯正歯科 ~むし歯、入れ歯、歯周病、ホワイトニング~

診療時間	月	火	水	木	金	土	日
午前 9:00~13:00	○	○	○	○	○	○	×
午後 14:30~18:30	○	○	○	○	○	○	×

休診日/日、祝祭日★4月より木曜日が休診となります
※土曜日午後は、2時から5時

たんぼぼ歯科
たんぼぼ歯科 西神南

口腔外バキューム・換気設備・全室完備
安心して治療を受けて頂けます。

専門医による
矯正治療受付中! **相談無料**

☎(990)3008
神戸市西区井吹台北町2-17-14
診療時間/9:00~18:30
休診日/日曜・祝日 (駐車場5台有)

西神戸医療センター等、他の地域の病院・医院の処方箋承ります。

営業時間	月	火	水	木	金	土	日
9:00~12:00	○	○	○	○	○	○	×
12:00~19:00	○	○	○	○	○	○	×

12:00 17:00

あかはね薬局
西神南店

☎(990)0370
神戸市西区井吹台北町2-17-15
営業時間/9:00~19:00
定休日/日曜・祝日 (駐車場有)

http://ohga-naika.com/ ☎992-8782

おおが内科クリニック

内科 循環器内科
院長 尾家 伸之

診療時間	月	火	水	木	金	土
9:00~12:00	○	○	○	○	○	○
16:00~19:00	○	○	○	×	○	×

各種健康診断

西神南駅スグ
西神南センタービル3階
休診日:日祝日、木・土曜日の午後

教英塾
クリニック
もクリニック
科局
アコーディア
ガーデン西神

西神南 外科・整形外科・リハビリ科

きたがわクリニック

消化器病専門医
経鼻胃内視鏡・エコー検査

特定・後期高齢者・肺がん・胃がん検診実施中
(血圧・脂質・糖尿病対策・予防接種・風疹抗体検査)

理学療法士による
運動器/脳血管リハ(医療)・通所リハ(介護)

診療時間	月	火	水	木	金	土	日
8:30~9:00(予約検査)	○	○	○	○	○	○	×
9:00~12:00(一般診療)*	○	○	○	○	○	○	×
16:00~18:30(一般診療)*	○	○	○	○	○	○	×

*休診日/日曜・祝日・水曜・土曜の午後
*初診受付は終了の30分前まで

☎(997)1910 西神南駅すぐ!
〒651-2242 神戸市西区井吹台東町1-1-1 西神南センタービル

地元小・中・高校生の成績アップは
ベストワンにお任せを!

優秀な講師陣
英検対策
定期的テスト対策
快適な学習環境

ECCベストワンでは独自の英語指導だけでなく、中学・高校・大学受験のための5教科指導を行っている。

「なんとなく分かった」から「本当にわかった!」と実感できる指導を実践。一人ひとりの能力や目的に合わせた学習プランを組み、効果的な集中指導を行っている。

いくことで成績UPを実践していく。

また、ECC独自の英語指導で英検合格率89%の実績があり多くの合格者を出している。

是非、無料体験に参加してみてください。

ECCの個別指導
ベストワン
西神南校 〒651-2242 神戸市西区井吹台東町1丁目1-1 西神南センタービル 6階
☎078-997-7588

ホームページ インスタグラム

教英塾 春期講習

3/28(日)~4/9(日) 受付中!

小学生(新小3~小6) 3/28(日)より新年度同時スタート!

算数・国語コース 教科(算・国)と授業日(月~金)が選べるので他の習いごととの両立が可能。演習主体の集団内個別指導で理解度に応じて柔軟対応
16:30~18:00または17:00~18:30 講習費(教材費込) **5,400円**
英語コースSTEP1(はじめてクラス) 25日体験レッスンです。

中学生 新学年の単元を先取り!

少人数対象の一言指導+個別対応で完璧サポート

新中1 中学入学までは授業時間は17:00~19:00で安心通塾(火・金)英語がはじめてでも大丈夫

新中2・中3 学習と部活動を両立させ、成績の上位安定、第一志望合格を目指す

新中2 火・金・(土) (英・数)
新中3 月・火・水・金・(土) (5教科) 19:20~21:50頃
講習費(教材費込)(新中1・中2) **5,400円**(新中3) **8,800円**
新学年からスタートダッシュだ! いっしょにがんばろー!

教英塾
井吹台教室
0800-777-4119

南特集

現在開講中

studio-S

講座名	教室&TEL	日 時	体験教室・月謝等
New ピアノ教室	フェリーチェピアノ教室 090-1077-4506	毎週(火) 15:30~18:00	月謝: ¥5,000~ 無料体験日 3月22日(火)・29日(火)
絵手紙	絵手紙教室 090-9892-8528 岡田白雲	第1・第3(水) 10:00~12:00	随時 体験受付中 (要予約)
ピアノ教室	モリナガピアノ教室 0709-8410	毎週(木) 19:30~21:30 1レッスン30分	随時体験受付 入会金¥3,000 月謝: 大人¥5,000 子供¥6,500
くもん 書写教室	公文井吹東書写教室 090-5655-4687 中安	(金)15:00~18:00 (土)10:00~15:00	無料体験有 (要予約)

レンタルスペース(2時間 1,700円~)のお問い合わせも
お気軽にどうぞ! 各種会合等にもお使いいただけます

講座名	教室&TEL	日 時	体験教室・月謝等
学習塾	日能研と河合塾 作った学習塾 ガウディア神力会 Lepton 井吹東教室 090-8445-9690 セイノ	対象:幼児~高校生 (個別指導) 教科:英語、数学、 国語 毎週(月)(水) 15:30~	随時 無料体験受付中 (要予約)
女声 コーラス	dolce-voce ドルチェ ボーチェ ☎997-5157 あぐい	第2・第4(金) 10:00~12:00	1回¥1,300 (見学可)
ボイス トレーニング		第1・第3(月) 10:00~12:00 (声楽人レッスン)	入会金¥0 月謝¥5,000 体験¥500
ストレッチ ヨガ	杉本ヨガ教室 ☎992-6933 NPOヨガ協会	(月)13:30~15:00 (水)10:00~11:30 第2・4(月) 9:45~11:15	体験無料 入会金無料 月4回¥4,000

杉本ヨガ 名谷教室 ☎992-6933 (杉本)
場所/名谷北センター集会所(トホー前)須磨区北落合4-5
日時/毎週月曜日・水曜日 10:00~11:30

西区井吹台東町3-10-7
TEL.992-6933

2022年春のスクール入会キャンペーン

《実施期間》2022年3月15日(火)~5月31日(火)まで

特典
① 入会金 **無料**
(通常 2,200円)

特典
② 月会費1か月分を **無料**
(平日会員 7,700円、全日会員 11,000円)
※キャンペーン適用の場合、ご入会日より3か月以上継続して在籍頂ける方を対象

特典
③ 体験レッスン **1,100円**
(通常 2,200円) ※お一人様につき異なるプロで2回まで体験可能

3/1(日)より
体験レッスン
予約受付中

クラブ・シューズ無料貸出あり!
手ぶらで体験できます! ※5/28(土)まで

※料金はすべて税込

アコーディア・ガーデン西神
〒651-2242 神戸市西区井吹台東町7-26
tel: 078-990-5665 fax: 078-990-5667

めざすのは
「美しい暮らし」...

かくれ家 サロン

西神南

ひとりひとりの理想に向き合い
“あたらしさ”をプロデュースする
プライベートサロン

緑あふれる井吹台で本格アロマテラピーを体験!

アロマの基礎の基礎レッスン ¥5,000
アロマハンドトリートメントレッスン ¥10,000
ハーブの蒸留体験 ¥8,000
NARD JAPANアロマアドバイザー資格認定コース
講師/NARD JAPAN認定アロマイストラクター、
NPO法人国際ヨガ協会加盟神戸西学園長、薬剤師

kobe ibukino kaori
神戸市西区井吹台東町
http://ibukino.strikingly.com/

ネイルサロン リアンフィニ

ネイルが初めての方でも
安心して通って頂けるプライベートサロン♡
おひとりお一人に寄り添い、綺麗をお手伝いします

ネイルケア ¥4,000
シンプルデザイン ¥6,000
アートデザイン ¥6,600~

神戸市西区井吹台北町
営業時間/9:30~17:00(15:00受付終了)、日曜休
Instagramはこちら → @lien.infini

「綺麗」はここから!

本質的なケアで内側からの輝きを!

◆眉メイク教室 ¥3,500
◆スキンケア教室 ¥4,000
◆あなただけの改善レシピ ¥3,000
◆ミネラルとスパイス講座 ¥3,000

One Hand Smile
神戸市西区井吹台東町
(女性専用プライベートサロン)

人生の転換 子どもの特質を伸ばしたい

あなたのお気持ちやお悩みを
しっかり受け止め
わかりやすい開運方法をお伝えします。

神戸開運堂

Instagram 問い合わせ

小学部 算・国・英・ロボットプログラミング 小学部で「伸びる」理由
授業テーマは「楽しく学ぶ」です。算数や国語も身近な物事に置き換えたり、クラス内で一緒に考えを出し合う授業だからこそ、これで多くの生徒様に「塾が好き。勉強が好き」というお声を頂いております。生徒たちが楽しみながら勉強しているうちに、「いつの間にか中学準備完了!」の状態になってしまうのが、当塾の授業品質です。

中学部 国・数・英・社・理 中学部で「志望校に合格できる」理由
入塾時に定期考査で60点~の生徒でもクラス内の「勉強するために塾に来ている」「テストで、きっちり得点したい」という雰囲気の中で授業を受けることで、3カ月後には90点~を得点できるようになります。当塾独特のピリっとした雰囲気も生徒が伸びる要因の一つです。

高等部 国・数・英+α 難関国公立・関関同立を目指して
高1~2生は塾長の直接指導を行い、高3の2学期以降は、国立大以上に合格した優秀な講師が個別に指導を行います。映像授業「学びエイド」×オーダーメイド学習管理で、志望校合格を徹底サポート致します。

大学進学を見据えた総合進学塾
学習塾 竹の子 西神南校
〒651-2243 神戸市西区井吹台西町4丁目1番 2-105
☎078-202-9029
LINEアカウントはこちら Instagram

ロボットプログラミング教室 講師募集中!

至西神中央

井吹の丘小学校

ヘアサロン Y's hair

にしもとく いいこと たんぽぽ あかはね

補聴器センター めいりょう

ヘアカット専門 カットコムズ

カインズ神戸

セリオ

西神南センタービル

スタジオS

スーパー マルアイ

6F ECCベストワン

3F おおが内科 クリニック

3F きたがわクリニック

至名谷

皆様に支えられて3周年! これからもよろしくお願ひします!

オープン3周年記念感謝祭 ご愛顧感謝の2大特典

「ビバ見た!!」とおっしゃってください。 ※2022年4月末まで

補聴器全品 カタログ価格より **10%OFF**

補聴器用空気電池 1パック6粒入が 当店通常価格550円(税込)が **330円**(税込)に (お一人様10パックまで)

西区唯一の認定補聴器専門店
補聴器センター めいりょう

〒651-2243 神戸市西区井吹台西町1-1
カインズ西神南店内 (有) 地下鉄西神南駅 徒歩1分
営業時間/AM9:30~PM6:00 定休日/火曜・祝日
☎078-990-3314
https://www.kikoeru3939.com

カインズ西神南店

カインズ神戸西神南店内 いつでも!!

土・日・祝は混みますので 平日歓迎!!

1,100円

税込

半個室のカットルームで安心感あり!

※両替はしておりません。千円札と小銭をご用意ください!

プロスタッフが丁寧にカット&ブロー! スタイルチェンジ・部分カットもおまかせください!!

ヘアカット専門 **カットコムズ** 西神南店

神戸市西区井吹台西町1丁目1
カインズホーム神戸西神南店内
受付時間 9:30~19:20

〈本部〉 ☎076-443-5311 鈴蘭台駅前店も営業中!
受付時間/平日8:30~17:30 ベルスト鈴蘭台(駅ビル)1階

Y's hair セリオ内 1F

大好評のシルバー割引も継続中!!

65才以上の方 平日ご来店 で カットが **¥2,500~**

〈当店人気メニュー〉

白髪ぼかし カット代+ **¥1,500**

★カット ¥3,300 ★カラー ¥7,000~
★パーマ ¥7,000~

新型コロナ感染予防対策実施中 空気清浄機導入!

好きなDVDを見ながらカットできます! お菓子付き!

TEL.078 (991) 5770

あります 月曜も営業
西区井吹台東町1-1セリオ1F

vol.4

ビバ特選！ 介護付有料老人ホーム特集2022

老人ホームで快適・安心・豊かな暮らしを！



明石海峡大橋を望む高台で、充実した輝く人生・安心の日々を、

JR西日本プロパティーズ(株)が運営する「介護付有料老人ホーム ディアージュ神戸」には、お一人おひとりが自由に生活を楽しんでいただける環境が揃っています。

豊かな自然環境 明石海峡大橋が眺望できる高台に位置し、歴史ある垂水ゴルフ倶楽部やウォーキングに最適な垂水健康公園が隣接しています。

24時間の「安心」 広大な約4,900坪の敷地面積に、住宅棟(175戸/入居時自立)と介護棟(100戸/入居時要支援・要介護)をレイアウト。住宅棟は南向きの全18タイプ50.40㎡～124.76㎡。各戸にナースコールと人の動きを一定時間感じないと作動する、24時間対応の安心センサーを設置。昼夜を問わず看護・介護スタッフ(24時間常駐)が、緊急時にも適切な対応を行います。介護が必要になったら介護棟への移行が可能です。住み慣れた居室での介護を基本とし日々を見守ります。介護棟は、全室個室(28㎡)でユニットケア方式を採用。1ユニット9戸から13戸の少戸数で構成しています。

カルチャー施設も充実 館内には天然温泉大浴場(加温・循環ろ過)、映画や音楽が楽しめるシアタールーム、カラオケルーム、麻雀ルーム、創作工房、フィットネスルーム、ライブラリーなど趣味や健康維持のための施設があり、自由にご利用いただけます。

専用シャトルバスを毎日2コース(JR垂水駅コース/神戸市営地下鉄名谷駅・学園都市駅コース)を運行しており、お出かけに便利です。



春には隣接する健康公園とグラウンドの桜が見頃

ディアージュ神戸



開放的なフロント&ロビー



天然温泉大浴場(加温・循環ろ過)



「元氣なうちに入居して、人生の得をした！」そう実感していただけるよう、スタッフ一同笑顔でサポートさせていただきます。(入居促進チーム 川上隆宏より)

個別見学会 随時開催中

要予約



0120-567-119 http://www.diage-kobe.com

神戸市垂水区学が丘5-1-4

- JR「舞子駅」よりバス約20分「多聞東小学校前」下車、徒歩約12分(約850m)
地下鉄「学園都市駅」よりバス約14分「多聞東小学校前」下車、徒歩約12分(約850m)

JR西日本プロパティーズ株式会社

ホームシャトルバス2コース運行



明石海峡の雄大な景色を望む丘の上の住まい

フォレスト垂水

各線垂水駅から徒歩約6分の便利な場所に位置しています。屋上庭園からは、明石海峡大橋を一望でき、朝もやから夕焼け、夜景まで、刻々と変化する景色をお楽しみいただけます。



見学のお申込み、資料請求など 0120-165-808 http://fineforest.co.jp

神戸市垂水区旭が丘1-9-60

- 山陽電鉄「垂水駅」より徒歩約6分(約480m)
JR「垂水駅」より徒歩約6分(約480m)
第二神明道路 高丸ICよりお車で約5分



お電話でのお申込みは上記フリーダイヤルへ ホームページからのお申込みはこちら http://fineforest.co.jp/reservation

住友林業の介護付有料老人ホーム

ドマーニ神戸

開設26年の経験と実績で「これからはずっと安心な暮らし」をサポートします。



個別見学ご予約承り中!(要予約)

ご希望の日時・送迎等、ご相談ください。1日2組様限定

4月の見学会 要予約 4/7(木)見学会 送迎あり各日3組様 4/19(火)セミナー付き見学会 「高齢期の住み替え」

神戸市垂水区本多間3-1-37

- 地下鉄「学園都市駅」よりバス約8分「舞子高校前」下車 徒歩約2分(約130m)
JR「舞子駅」よりバス約15分「舞子高校前」下車 徒歩約5分(約340m)



0120-78-6665 https://www.s-carelife.co.jp/home/kobe/

神戸の中の神戸で暮らそう

エレガリオ神戸

エレガリオ神戸は、近隣に元町商店街・大丸神戸店・ハーバーランドがあり、お散歩気分ショッピングやお食事に出かけられ、アクティブな生活が楽しめる、介護付き有料老人ホームです。



お部屋から神戸港を眺めることができます ご入居の皆さまを支える24時間の看護・介護体制

見学のお申込み、資料請求など 0120-82-7700 https://elegario.com

神戸市中央区海岸通6-2-14

- JR「神戸駅」から徒歩約10分(約800m)
神戸高速鉄道「西元町駅」から徒歩約4分(約300m)
「花隈駅」から徒歩約6分(約450m)

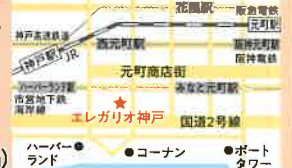

個別見学会 随時開催 要予約 老舗料亭で修行を積んだ料理長のもと味にこだわったお料理をご提供しております。是非、ご見学の際は自慢のお食事をお召し上がりください。ご注意 ご来館の時間・人数を限定して開催を予定しております。まずは事前連絡にてご予約をお願いします



地下鉄沿線 イベント

リファール横尾 741-8814 妙法寺
3/26(土)・27(日)
神戸ウェストメンバーズカード ポイント3倍デー

須磨パティオ 793-1740 名谷
須磨パティオのLINE公式アカウント
友だち募集中!

キャンパススクエア 793-6601 学園都市
無料Wi-Fiの案内

[SSID] campus [パスワード] Campus6600

セリオ 992-6200 西神南
セリオのLINEお友だち登録をしよう!

プレんティ 992-0001 西神中央
3/26(土)・27(日)・28(月) プレコミスタンプデー

★充実したセカンドライフにシニア交流サロンの「生活スタイル」これまでとこれから...
◇コロナ禍で自粛生活になりがち...

お知らせ

★4月のテーマ
※29日(金・祝)は水曜日のテーマを放送します。
水曜日 腸閉塞とは
木曜日 眼瞼下垂について

講座・講習会

★2022ふあうすと川柳誌上大会
兼題「明る」「舞う」「カード」「救う」「季節」「ふたたび」「自由吟」各題2句

申込方法/4月15日(金)までに、電話もしくはメールで申し込む。
申込・問い合わせ先/シニアこどもはじめ倶楽部KOBÉ

※コロナウイルスの感染拡大の状況によっては、現在実施が予定されている各イベントも急遽中止の場合がございます。イベントなどに参加の場合は、事前に問い合わせ先まで開催の有無を確認をお願いします。



3月31日(木)まで、三井アウトレットパーク・マリニア神戸(垂水区海岸通)に、須磨海岸で拾ったプラスチックごみで作ったエコアート作品「マキコム プラごみ水族館」が展示されている。

3/31(木)まで 展示中

プラスチックごみで作ったエコアート作品
マキコム プラごみ水族館
三井アウトレットパーク
マリニア神戸(垂水区海岸通)



世界の流れに流れていくプラスチックの量は年間約800万トン、このままでは2050年には海に住む魚の重量を越えてしまうといわれている。

アート作品からごみ問題を考えるきっかけに

1バーランドumieで展示、3月末までマリニア神戸のファクトリーアウトレットセンター1階正面入口共用部通路で展示中。

現在シンガポールに在住の島への里帰りが叶ったという柿原美紀さん(38歳)は「プラごみをアートにする発想は面白いし、環境にもいいです。子どもと一緒に海岸を歩きたい」と話した。

三輪整形外科クリニック
日本整形外科学会認定 整形外科専門医
院長・医学博士 三輪 啓之

由井クリニック
医療法人社団 愛永会
理学療法士による運動器リハビリ・訪問リハビリ 実施中!

介護職員初任者研修
通学コース 受講生募集!
開講日時 令和4年4/26火~8/30火

妙法寺 駅前 横尾ビル
至西神 至三木
立体駐車場
バスターミナル

土屋心療内科
TEL.747-1414 予約制
初診の方は電話も可

きくち矯正歯科
TEL.747-1588 予約制
日本矯正歯科学会認定医

清水歯科医院
TEL.741-4182
診療科目/歯科一般・小児歯科

村上内科
TEL.747-1190
診療科目/内科

辻本泌尿器科クリニック
TEL.743-1673
診療科目/泌尿器科

あさだ整形外科クリニック
TEL.747-1520
診療科目/整形外科・リハビリテーション科

みにみにあど

この欄は有料です。1行14文字まで入ります。見出しは7文字程度無料。なお、掲載1回のみと、2回以上の料金が異なります。各項目をご覧ください。
 ※団体名、個人名は記載して下さい。お申込みは、電話・FAXまたはEメールで(必ず住所、電話番号、氏名を明記)
 電話(321)5797
 FAX(392)3423
 Eメール info@vivaneutown.com

新規開業された方を応援します!
 ●1年以内に新規開業されたオーナー様、本欄(みにみにあど)のコーナーに広告を無料で掲載します!(ただし紙面の都合上4行まで)※開業届など証明要当編集室まで ☎321-5797

ブライダル

1回のみ1行2750円(税込) 2回以上1行2200円(税込)

【無料婚活相談開催】
 ◆11年連続「成婚率優秀賞」受賞。ご本人・親御様からのご相談もお待ちしております。
 全国結婚相談業教育センター公認仲人 中野エミ
 ☎090(6660)2816

教えます

1回のみ1行2750円(税込) 2回以上1行2200円(税込)

【外国人講師日本語可】
 ◆イタリア語 TOEIC 英会話
 rielysa@gmail.com エリザ

【中学英数個人塾 育英塾】
 ◆勉強の苦手な子のための塾です
 白川台1(792)1748 山口

【プログラミング ラグロブ】
 ◆小中生対象個別指導PG教室
 07013855292 西神南

【ピアノ・コーラス】
 ◆四月生募集中! レッソンは元町です。詳細はメールでどうぞ!
 pianofortecantokobe@me.com

求人

1行2750円(税込)

【パソコン入力】
 ◆在宅で音声の文字化、国語の好きな方歓迎(出来高制)
 (株)AFJ ☎(321)4122

営業

1回のみ1行2750円(税込) 2回以上1行2200円(税込)

【いまふじ内科クリニック】
 ◆4/1明石市磯町に開院! 糖尿病・心臓病・高血圧症専門です
 3/26・27に内覧会あり誰でも参加可 ☎(925)7150

【神戸どれみ音楽教室】
 ◆灘区の神戸どれみ音楽教室の第2教室が須磨区白川台に2月より開講致しました。
 ☎090(8238)9449

【リアンジュ】
 ◆フェイシャルエステとメイクアップサービスのお店2月25日OPEN! 初回3300円で体験受付中 ☎(781)7017

【自分が好きになるトレーニング】
 ◆明石駅徒歩7分パーソナルジム
 あなた専用メニューをご提供
 ☎080(4037)7310
 Pilates Plus GYM

【お洋服の断捨離】

◆フリマサイトに出品発送代行
 08031129439 SOPHIA

まちかど掲示板

この欄は1行550円(税込)です。非営利的な内容に限り利用可。1行14文字、見出し(7文字程度)は無料。2行1100円(税込)から承ります。
 ※団体名、個人名は記載して下さい。お申込みは、電話・FAXまたはEメールで(必ず住所、電話番号、氏名を明記)
 電話(321)5797
 FAX(392)3423
 Eメール info@vivaneutown.com

仲間募集

サークルやイベントなど、活動仲間を募集する時にご利用下さい。

【麻雀塾】
 ◆1ヶ月4000円
 13:00~16:00
 女性専科うさぎや
 ☎090(8200)9972

【ボランティア朗読】

◆視覚障害者の為の朗読(音訳)初心者可 ハーバーひろの会
 ☎(743)7120 藤本

【楽しく泳ぐクラブ】

◆名谷で40年活動 小学生以上
 水金PM6:30~ いるか、
 ☎(793)3737 足立

おしらせ

【司法書士による無料相談会】
 ◆相続、遺言、登記、成年後見の無料相談会を開催します。
 4/7(木)・4/20(水)
 13:30~16:00
 会場: 西区文化センター2階
 事前予約制(10件)です。
 お気軽にご相談ください。
 ☎(977)7730 担当池本
 兵庫県司法書士会明石支部

泌尿器科 腎臓内科

いしだクリニック

院長 石田 敏郎
 医学博士 泌尿器科専門医 腎臓専門医



診療時間
 9:00~12:00
 16:30~19:00
 土曜日は午前9時より午後2時まで
 ※木曜日は全日休診となっています。

〒651-2273 西区糀台5丁目5番地2
TEL. 078-920-9200
 西神中央駅より徒歩3分 コ・ス・パ1F

求人情報

内職さん募集!!

クリスマス装飾品の組立て・袋入れ・検品作業
 条件/自家用車で弊社まで仕事の引取り・納品が可能の方。細かい作業が得意な方、出来る方を募集しています。※作業ではグルーガンを使用します。応募要員になり次第締め切りとさせていただきます。
大前株式会社 詳細はお電話ください
 ☎080(4284)2795 (受付時間/平日13:00~16:00)
 〒654-0161 神戸市須磨区須磨台3-4-3 (総合運動公園 流通団地内)

配布員募集

★竹の台2・4・6 月2回、指定日(第2・4水曜日発行)に確実に配布できる方。
 ★多聞町★旭が丘1 月1回、指定日(第4水曜日発行)に確実に配布できる方。
 ※地域にお住まいの方、戸建てにお住まいの方希望(荷物搬送の都合上)
NPO法人ビバ・ニュータウン編集室 TEL(321)5797
 〒650-0023 神戸市中央区東町通3-6-7 大栄ビル9F ★まずは連絡ください。

歯科衛生士募集

仕事/①歯科衛生士(常勤) ②歯科衛生士(パート) ③歯科助手(パート)
 給与/①月給24万円~ ②時給1,500円 ③時給1,000円
 時間/9:00~19:00
 ※パートは勤務時間等相談
 休日/水曜・日曜・祝日
 待遇/①昇給年1回・賞与年2回・社会保険完備 ①②③共に交通費全額支給
 勤務地/地下鉄名谷駅前(名谷センタービル3F)
 ※まずはお電話の上、履歴書(写貼)持参ください
 〒654-0154 神戸市須磨区中落合2丁目2-5名谷センタービル3F
 ■一般歯科・小児歯科 お気軽にお問い合わせ下さい
定政歯科 ☎(793)3500
 https://www.sadamasa-shika.jp/

受付事務(パート)

増員募集

時給/午前950円、午後980円
 勤務/午前診(9:00~12:00) 午後診(16:00~18:30)
 休日/木曜・土曜午後、日曜、祝日
 待遇/交通費支給、車通勤可、ユニフォーム貸与
 応募/電話連絡の上、履歴書(写真貼付)持参下さい。

三宅内科医院
 ☎(945)6792
 〒651-2235 西区榑谷町長谷214-2

医療事務(パート)募集

資格不要・未経験OK

西神南駅すぐ 車通勤可(規定あり)

常勤職員が責任をもって指導いたします

時給/午前980円~、土曜日午後1,020円(経験・能力による)
 時間/午前診8:30~12:00、午後診15:30~18:30
 休日/水・土曜日午後、日祝日
 ※午後週1~2回・土曜日月1~2回勤務できる方、パソコン操作できる方歓迎 ※時間・曜日等相談
 待遇/昇給年1回、寸志あり、制服貸与、各種保険法定通り加入、交通費全額支給(当院規定にて上限あり)
 応募/履歴書(写貼)を郵送ください
 電話での応募・お問合せも可能です

外科・整形外科・リハビリ科 感染症対策実施医療機関
きたがわクリニック ☎(997)1910
 〒651-2242 西区井筒台東町1-1-1 西神南センタービル3F

保育士募集!!

すみれ保育園(須磨区中落合3-1-11)
 勤務/7:00~20:00 ※シフト制
 [正] 実働8時間 ※休日/日・祝、年末年始12/30~1/3
 [パート] 時間は要相談 ※休日/シフト制
 [正] 月給200,000円~ ※賞与年2回
 [パート] 時給1,100円(早出・遅出手当あり) ※寸志年2回(業績による)
 ①②共通 ※試用期間3ヵ月、1年毎に契約更新
 昇給有、交通費(上限30,000円)、社保完備、給食1食250円、独立費あり(半額負担)、北須磨トライビングスクール社製
 ③北須磨すみれ保育園 須磨区白川台6-4-18
 勤務/8:00~18:00 ※シフト制 ※休日/シフト制
 [正] 実働8時間 [パート] 時間は要相談、日・祝手当有

すみれ保育園 まずはお問い合わせください。
 神戸市須磨区中落合3-1-11 ディアスタミオ名谷1F
 ☎078-792-9000 受付時間/平日9:00~17:00

歯科助手(パート)募集

市営地下鉄「西神中央」駅から徒歩12分

患者様の誘導、診療の補助助業務、器具洗浄作業

時給/1,000円~1,050円 未経験OK
 時間/(土) 午前診 9:00~13:00 (月火水金) 午後診 15:00~19:00
 休日/日・祝日
 まずはお電話でお問い合わせください!!

吉田歯科医院
 ☎(992)0648
 〒651-2274 神戸市西区竹の台2-18-3

介護職員(正社員)募集

[正] 時間/①7:00~19:15で実働7.5h(早・遅出・日勤) ②17:15~8:45で実働13.5h(夜勤)
 給与/月給211,048円~241,612円(処遇含) + 介護手当ほか(※夜勤手当は(1回)約7,000円程度支給) 月21日出勤のシフト制
 [バ] 時間/8:45~17:15(休憩1h) ※時間曜日応相談
 給与/時給1,130円~1,180円(処遇改善手当含) 週2~5日勤務(シフト制)
 ①②共通 通勤手当支給 マイカー通勤可
 (慈恵会 新須磨病院グループ) 介護付有料老人ホーム まずはお電話下さい!
エリーネス須磨
 ☎078-795-8111 (人事課採用担当まで)
 〒654-0142 須磨区友が丘7-1-21
 http://www.elines-suma.com/

宿直職員(パート)募集

有料老人ホーム宿直業務
 館内巡回点検・緊急時連絡・雑務等

時間/17:15~8:45で実働9.5h
 月9~10日出勤のシフト制
 給与/10,300円(一直)
 勤務地/エリーネス須磨(須磨区友が丘)
 介護の家(須磨区磯馴町)
 まずはお電話下さい!!
 (慈恵会 新須磨病院グループ) 介護付有料老人ホーム
エリーネス須磨
 ☎078-795-8111 (採用担当まで)
 〒654-0142 須磨区友が丘7-1-21
 https://www.elines-suma.com/

幼稚園職員募集 年齢不問、元気な方

①保育教諭(パート)さん

やる気のあるあなたの力と笑顔を待っています。お気軽にお問い合わせください!

資格/保育士資格・幼稚園教諭免許をお持ちの方(どちらかでも可)
 時給/1,200円~(試用期間あり)
 勤務/①7:00~10:00 ②9:00~15:00 ③16:00~19:00
 ※勤務日応相談 ※保育補助のお仕事
 ※交通費支給(上限あり500円/日まで)

②調理補助(パート)さん

こどもたちの「おいしい顔」を一緒に作りましょう!

資格/特になし(未経験者の方も歓迎)
 時給/950円~
 勤務/①8:00~12:00
 ※勤務日応相談
 ※調理補助のお仕事
 ※交通費支給(上限あり500円/日まで)

学校法人 入江学園 認定こども園 **桑ノ木幼稚園** 西区竹の台2-10-1 ☎(991)4788 (担当/高光)